# DER FLIEGER

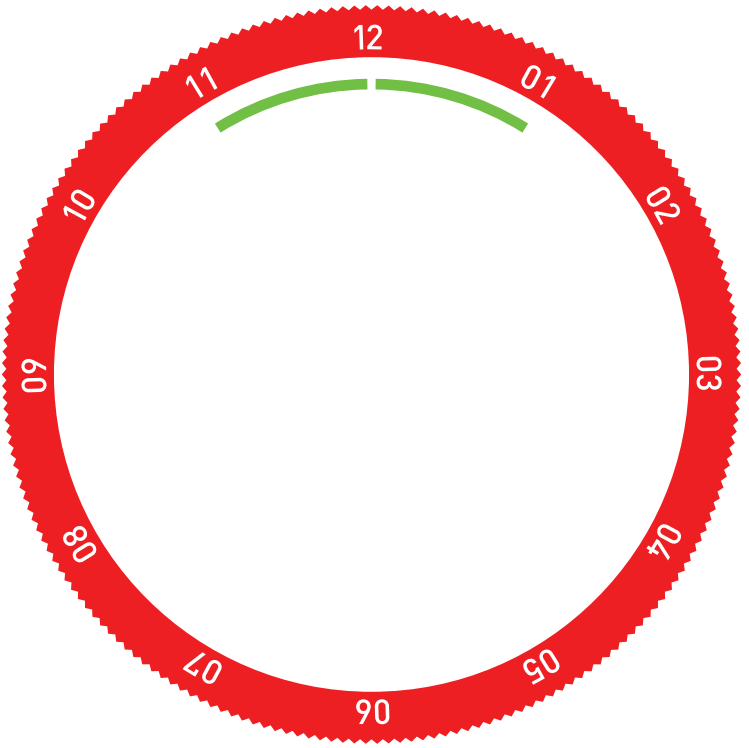


FORTIS
SWISS WATCHES 1912

FORTIS
FLIEGER
F-43
TRIPLE-GMT
13
SWISS MADE
CERTIFIED CHRONOMETER

# THIS IS NOT A PILOT WATCH. IT IS A PIECE OF TIME.

これはパイロットウォッチではない。
時間の片鱗なのだ。

フリーガーは、人生において明確な目標を持ち、流行に左右されない生き方を選ぶ人のために開発されました。

流行や生活環境の変化に かかわらず、この先数十年間ずっと使い続けたいという人々の期待に応える時計なのです。

FORTIS
FLIEGER
F-43
BICOMPAX
13
SWISS MADE

# SYNCHROLINE®

## シンクロライン：軌道調整ユニット

パイロットが隊列を組むときはいつでも、その全員が正確に整列することが基本的に重要です。これを実現するために新たに開発したのがシンクロライン（SYNCHROLINE®）です。

±5秒の範囲内で、パイロットはチームメイトに合わせることができるようになりました。

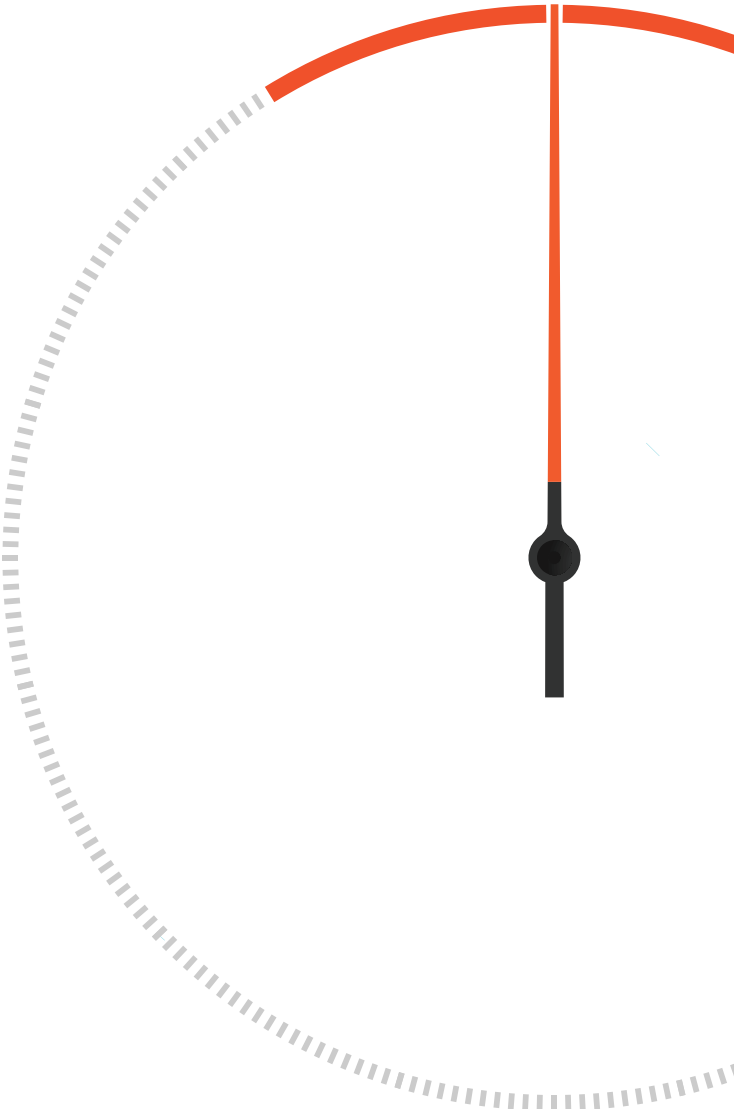

# CLICK. CLICK. NEXT.

クリックするだけ：一番簡単なマニュアルGMT

1時間に2度の動作だけで文字通りタイムゾーンを飛行できる - 時計を見る必要もなく、クリックすれば感触でわかるのです。

**02** 1 時間に 2 度の動作

**±24** 24時間タイムゾーン

12
11
10
09
08
07
90
GMT+02:00
GRENCHEN

# THE BRIXTRACK®

ブリックストラック ：瞬時の視認性

新しいフリーガーは、クリーンで機能的なデザインと機械工具のような堅牢性を併せ持つ、力強いコントラストを特徴としています。

これは今に始まったわけではなく、これまで以上に進化したという意味です。

光を放つブリックス（BRIX）が光沢のある円形トラックに施され、特に光の少ない状況での視認スピードを向上させます。

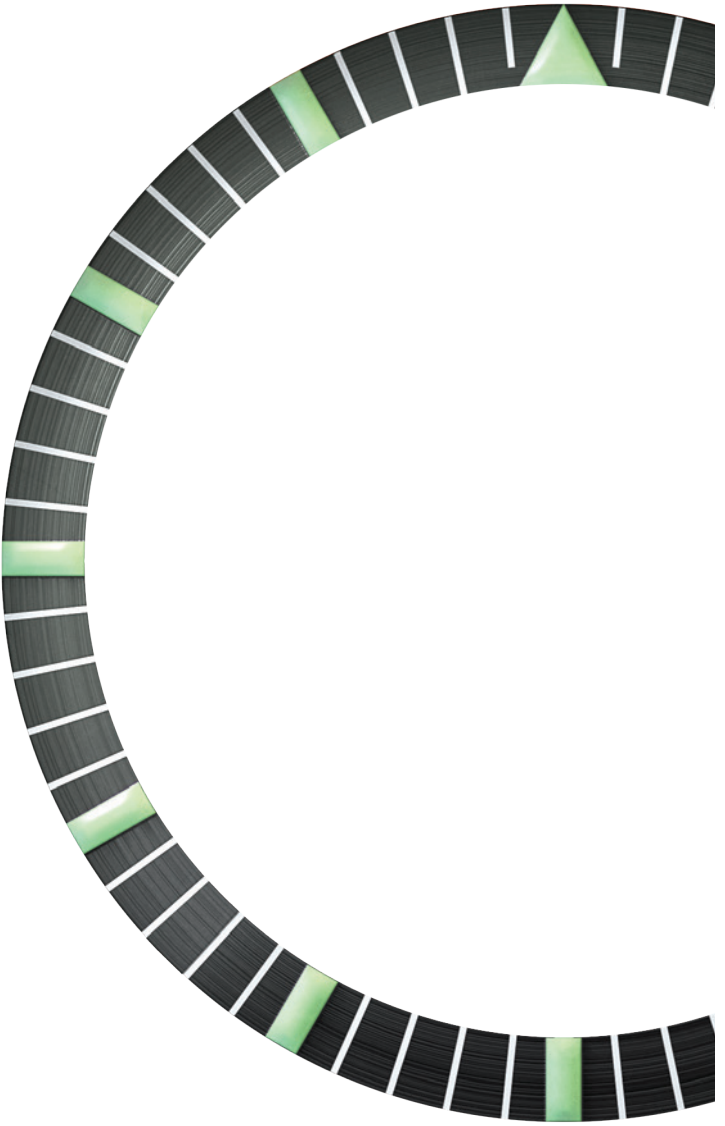

# ORANGE.

オレンジ ： 単なる色ではなく、機能

フライトレコーダーからマイティータイガーにいたるまで、オレンジは単なるスタイルではなく、機能を備えています。

## スーパールミノバ X1

本当に明るいです。C5 フリーガー グリーンとのコンビネーションで、暗闇でもアクティブになれます。

森の中でキャンプをしている時も、夜間飛行の時も、ダンスフロアで踊っている時も、約束の時刻を見逃すことはありません。

FORTIS
FLIEGER
F-43
BICOMPAX
13

# ブロック
# ブレスレット

最高品質のブロックブレスレットは、この上ない快適さで手首にフィットしながら、フリーガーの美しさを引き立てます。

# スライディング クラスプ

精密なスライドシステムを採用した微調整可能なクラスプは、いつでも必要に応じて、ストレスなくお好みのサイズにブレスレットを調整することができます。

# 目に見えない
# 可視性

コランダムの一種であるサファイアは、モイサナイトとダイヤモンドに次ぐ、世界で3番目に丈夫な透明素材です。特別なパイロットARコーティングと組み合わせることで、世界最高の視認性を誇るフリーガーが誕生しました。

# FLIEGER
# F-43 TRIPLE-GMT

フリーガー43 トリプルGMT

機能性、堅牢性、個性的なデザイン – 世界中を飛び回る旅行者のために作られました。

FORTIS
FLIEGER
F-43
TRIPLE-GMT
SWISS MADE

# チタン

チタンが使われるのはその軽さ故です。堅牢かつ軽量という最高のバランスを示しており、特に航空宇宙分野で人気のある素材となっています。

理想的な素材を探求して行き着くところは、結局チタンなのです。

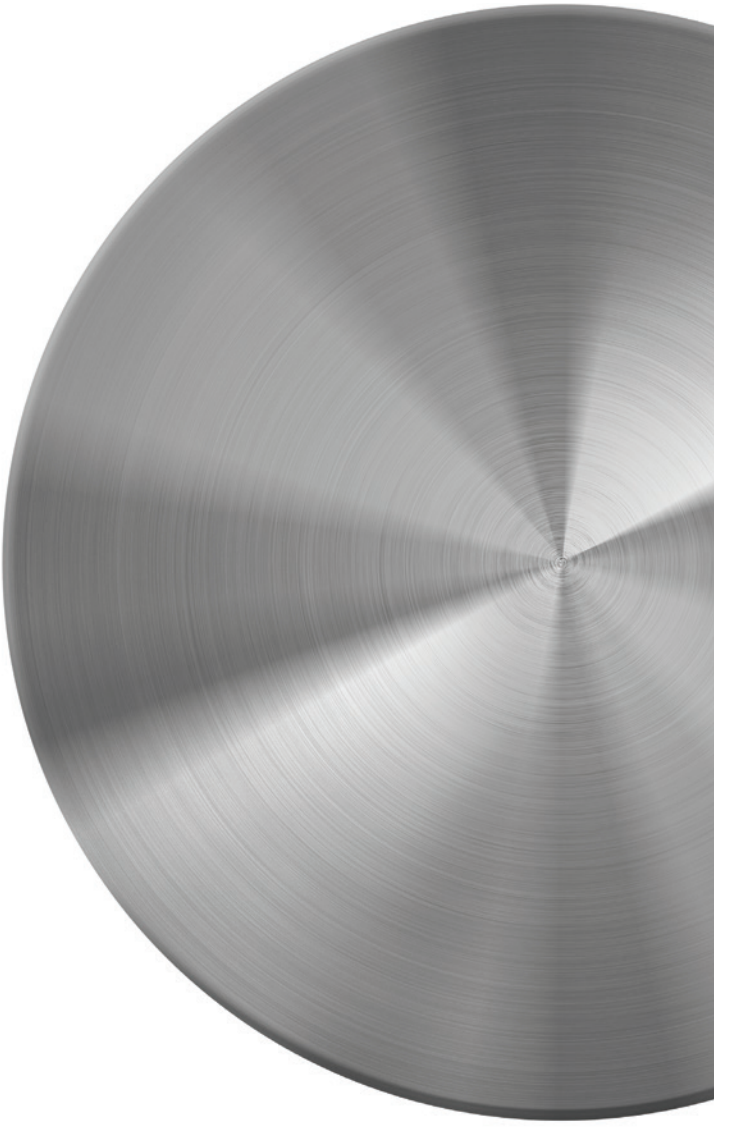

# WERK 13

デザインによる堅牢性

## 耐久性維持を実現する頑丈な構造

WERK 13は、究極の堅牢性と信頼性を得るために設計され、徹底的にテストされています。これは、2点固定のトラバーシング・バランス・ブリッジに代表されるように、耐衝撃性を向上させ、オシレーターの正確な位置決めを可能にしています。

## GMT機能で異なるタイムゾーンを探索

マニュファクチュール・キャリバーWERK 13は、ジャンピングアワー機能を備えた一体型GMT機能を搭載しており、着用者は簡単に現地時間を設定したり、いつでも日付を前後に変更することができます。

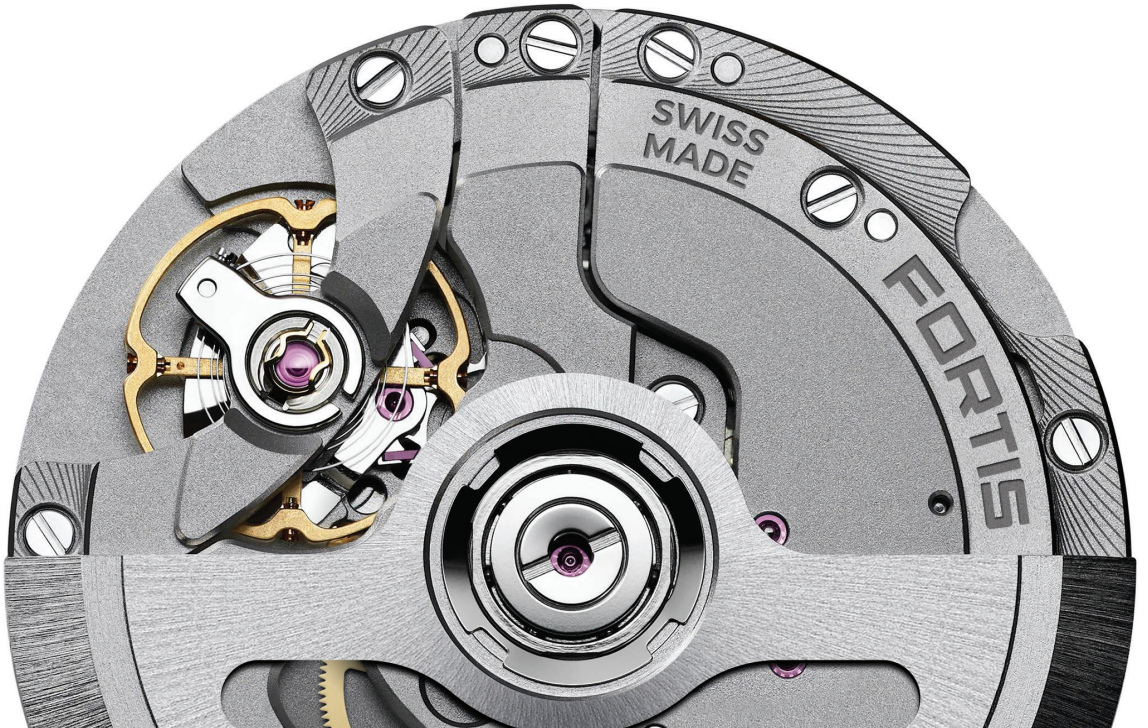
SWISS
MADE
FORTIS

# WERK 13

徹底管理された生産工程

## 証明された精密さ

WERK 13 マニュファクチュール・キャリバーは、スイス公式クロノメーター試験機関(C.O.S.C.）のクロノメーター認定を受けています。

## 週末も調整不要の ロングパワーリザーブ

WERK 13は魅力的な70時間のパワーリザーブを提供しているので、金曜日の夜にフリーガーを外して、巻いたり時刻合わせをしたりすることなく月曜日の朝にすぐ使用できます。もちろん、フリーガーを毎日着用している人は、週末でも愛用しています。

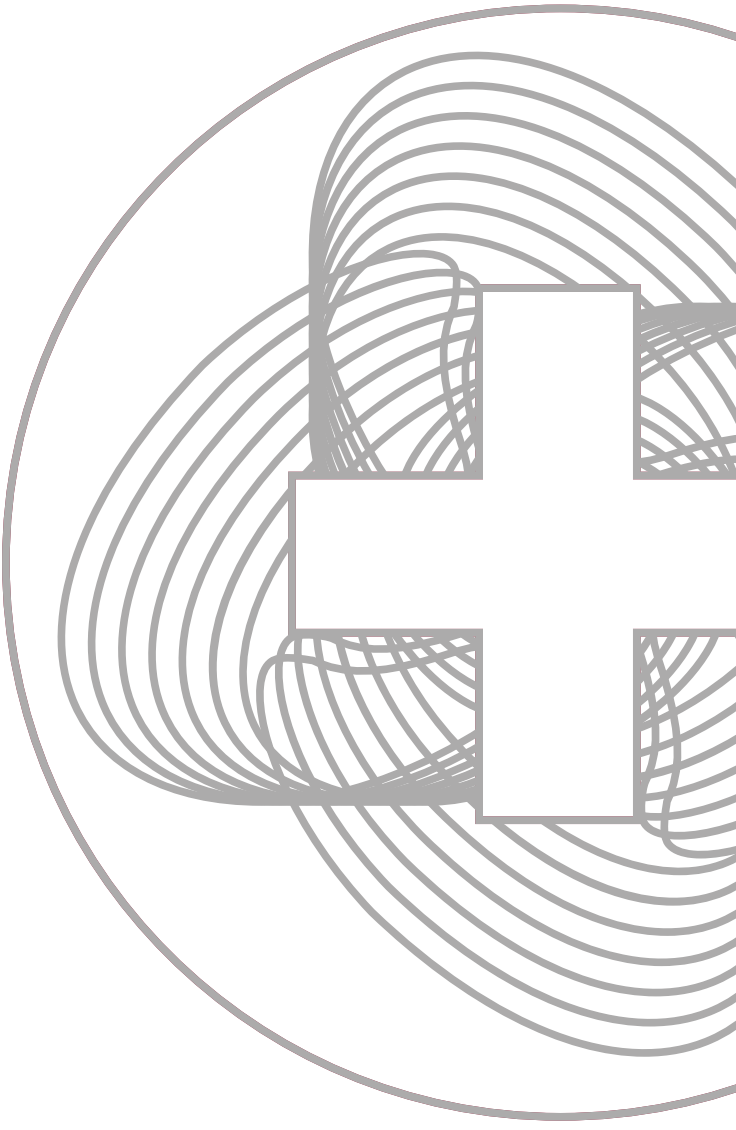

# FLIEGER
# F-43 BICOMPAX

フリーガー F-43 バイコンパックス

ステンレススチールと明瞭さ –
美を追求する者のために考案された外観

FORTIS
FLIEGER
F-43
BICOMPAX
13
SWISS MADE

## クロノグラフ
## プッシャー

バイコンパックスのプッシャーは凹型で、微妙なグリッドパターンが特徴です。より良いグリップ力と感触を実現しています。

## バイコンパックス
## ダイヤル

鮮やかなベルラック・フロアーオレンジで示されたミニッツカウンターのみを備えたクロノグラフは、文字盤の複雑さを軽減し、全体的な視認スピードを向上させます。時間を止める必要があっても、おそらく追いつかないでしょう。

FORTIS
FLIEGER
60
45
15
30
30
25
05
20
10
15
F-43
BICOMPAX
13
SWISS MADE

# SIMPLICITY IS KING.

## 簡潔さは王道

時代を超越したデザインとサイズ感。フリーガー・オートマティック・モデルは、39mmまたは41mmのステンレススチールケースに、同じ高品質の素材とデザイン機能を提供しています。

## FLIEGER F-39 AUTOMATIC

フリーガー F-39 オートマティック

# FLIEGER
# F-41 AUTOMATIC

フリーガー F-41 オートマティック

# FLIEGER
# F-39-J AUTOMATIC

フリーガー F-39-J オートマティック

あなたと、
49名の愛好家のために

引きこまれるような深いブルーに、ホワイトインデックスが目映く、幾筋もの陰影を生むサンレイ仕上げの文字盤が美しい限定モデル

**Ref:** M: F.422.0007

FORTIS
FLIEGER
F-39-J
AUTOMATIC
SWISS MADE
13

# EVOLUTION OF THE FLIEGER

## 進化するフリーガー

フリーガーは、すべての航空時計の中で最も象徴的なコレクションの一つです。

1987年に誕生した初代フリーガーは、後続パイロットモデルのあるべき姿を提示しました。それは今日まで残るデザインの原則を体現しており、ブランドのコレクションの礎となっています。

1987

1994

FORTIS
MON 23
CHRONOGRAPH
AUTOMATIC

2016

FORTIS
FLIEGER
F-43
BICOMPAX

2020

# THERE IS NO FUNCTION WITHOUT DESIGN. AND VICE VERSA.

デザイン無きところに機能は
存在せず、その逆もしかり

グザビア・ペルノー
チーフデザイナー

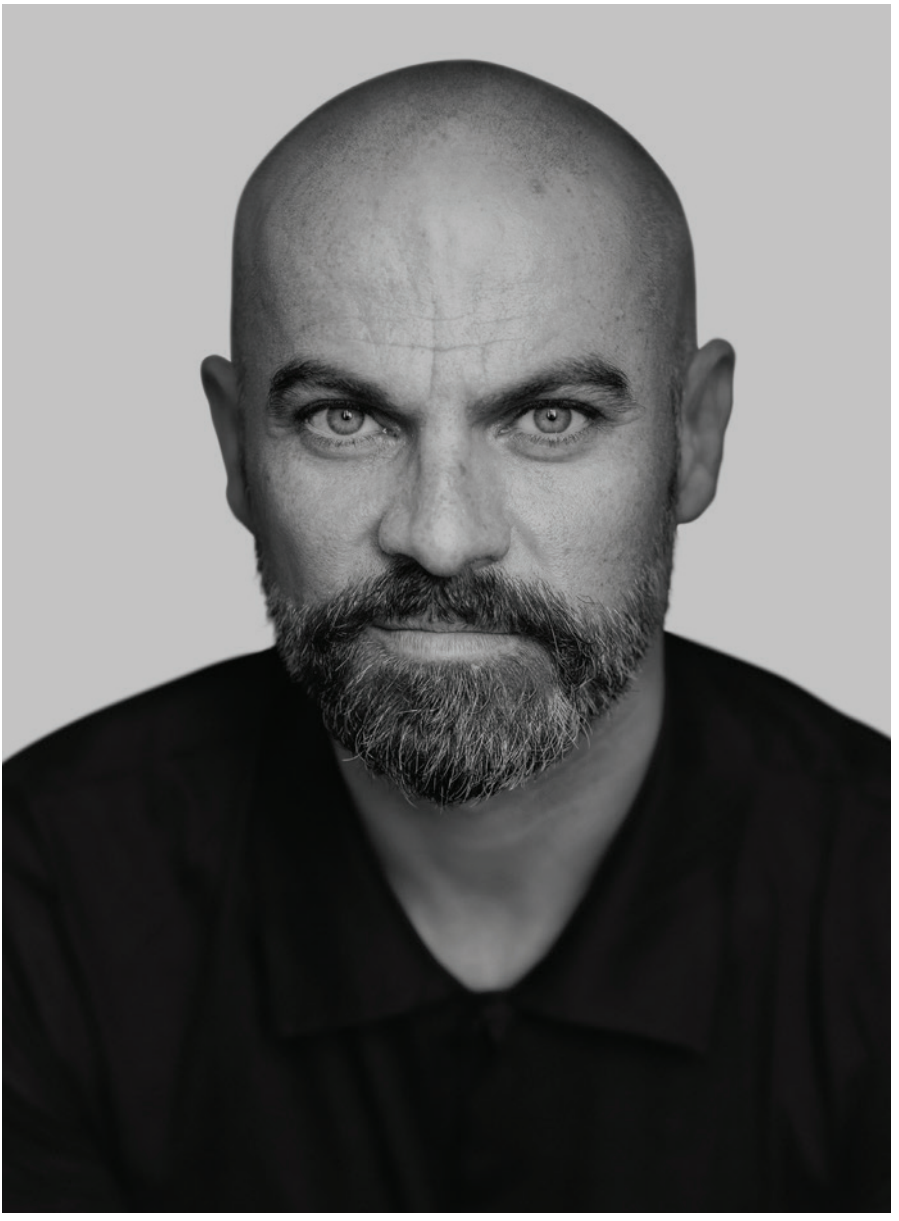

# THE AVIATOR STRAP

アビエイターストラップ

メタルブレス以外にも、持続可能な素材で作られたストラップをお選びいただけます。

フリーガーのアビエイターストラップは、手首にぴったりとフィットします。

ピンバックル付き、植物由来タンニンで加工した天然皮革を使用、ドイツ製です。

FORTIS
FLIEGER
F-43
BICOMPAX
13
SWISS MADE

# OVERVIEW

製品の概要

## フリーガー
## F-43 バイコンパックス

**Ref:** M: F.424.0004 / L: F.424.0005

**ケース：**直径43mm、ステンレススチール製（ヘアライン仕上げ）、12時間表示の両方向回転ベゼル、ねじ込み式リューズ、20気圧防水

**ダイヤル：**ブラックオパリン、シンクロライン（Synchroline®）、ブリックストラック（Brixtrack®）、スーパールミノバ X1

**ムーブメント：**UW-51、自動巻、48時間パワーリザーブ

**オプション：**スライディングクラスプを備えたステンレススチール製ブレスレット、ピンバックル付きアビエーターストラップ

## フリーガー
## F-41 オートマティック

**Ref:** M: F.422.0008 / L: F.422.0009

**ケース：**直径41mm、ステンレススチール製（ヘアライン仕上げ）、12時間表示の両方向回転ベゼル、ねじ込み式リューズ、20気圧防水

**ダイヤル：**ブラックオパリン、シンクロライン（Synchroline®）、ブリックストラック（Brixtrack®）、スーパールミノバ X1

**ムーブメント：**UW-30、自動巻、38時間パワーリザーブ

**オプション：**スライディングクラスプを備えたステンレススチール製ブレスレット、ピンバックル付きアビエーターストラップ

# フリーガー
# F-39 オートマティック

**Ref:** M: F.422.0005 / L: F.422.0006

**ケース：**直径39mm、ステンレススチール製（ヘアライン仕上げ）、12時間表示の両方向回転ベゼル、ねじ込み式リューズ、20気圧防水

**ダイヤル：**ブラックオパリン、シンクロライン（Synchroline®）、ブリックストラック（Brixtrack®）、スーパールミノバ X1

**ムーブメント：**UW-30、自動巻、38時間パワーリザーブ

**オプション：**スライディングクラスプを備えたステンレススチール製ブレスレット、ピンバックル付きアビエーターストラップ

# フリーガー
# F-43 トリプルGMT

**Ref:** M: F.426.0000

**ケース：**直径43mm、チタン製（ヘアライン仕上げ）、12時間表示の両方向回転ベゼル、ねじ込み式リューズ、20気圧防水

**ダイヤル：**ブラックオパリン、シンクロライン（Synchroline®）、ブリックストラック（Brixtrack®）、スーパールミノバ X1

**ムーブメント：**マニュファクチュールキャリバー WERK 13、自動巻、70時間パワーリザーブ、クロノメーター認定

**オプション：**スライディングクラスプを備えたチタン製ブレスレット

フォルティス日本総代理店　株式会社ホッタ

〒104-0061　東京都中央区銀座7-13-10-2F　Tel.03-6226-4715

https://www.fortis.jp

FORTIS

SWISS WATCHES 1912